

CALCULUL PENSIEI : D-lui

((Data nasterii 19.09.1950)

1. Condiții de pensionare prevăzute în Legea 263/2010 –Legea Sistemului Unitar de Pensii Publice:

- Data Pensionare la Limita de Varsta: 19 SEPTEMBRIE 2015 cf. anexei nr. 5;
- Stagiul Complet de Cotizare, cf. Anexa nr 5 din legea pensiilor, este: 35 de ani ;
- VARSTA STANDARD DE PENSIONARE: 65 ani;
- Valoarea Punctului de Pensie în 2015: **830,2** lei;
- Valoarea Indicelui de Corecție: **1.07**;



1. Calculul Stagiului de Cotizare Realizat:

STAGIU TOTAL DE COTIZARE REALIZAT: 46 ani 7 luni si 23 zile, din care:



Stagii de cotizare realizate din contribuție

Tabel Nr 1

Nr Crt	LOC DE MUNCA	DEBUT ACTIVITATE			INCETAT ACTIVITATE			PERIOADA		
		ziua	luna	anul	ziua	luna	anul	ani	luni	zile
1	Uzina Mecanica	29	7	1968	25	8	1971	3	0	26
2	UZina Mecanica.....	19	1	1973	1	3	1999	26	1	12
3	S.C Profitul S.A	1	3	1999	1	11	2000	1	8	0
4	CN ROMSERVICE SA	1	11	2000	28	1	2005	4	2	27
5	Plati Compensatorii	1	2	2005	31	1	2006	0	11	30
6	Venit de Completare	28	1	2007	7	11	2007	0	9	9
7	Invoiri 13 zile	1	5	2015	14	5	2015	0	0	-13
12	TOTAL REALIZAT							36	10	1

Stagiu realizat in grupe/conditii deosebite/speciale:

Tabel Nr 2

Nr Crt	TIP STAGIU	DEBUT			FINAL			PERIOADA		
		ziua	luna	anul	ziua	luna	anul	ani	luni	zile
1	SOCIETATE							0	0	0
2	TOTAL REALIZAT IN GR.							0	0	0
3	Stagiu Suplimentar la Total Stagiu Contributiv							0	0	0

Stagii de Cotizare Asimilate:

Tabel Nr 3

Nr Crt	TIP STAGIU	DEBUT			FINAL			PERIOADA		
		ziua	luna	anul	ziua	luna	anul	ani	luni	zile
1	M.F.A	31	8	1971	30	12	1972	1	3	29
2	A.J.O.F.M	28	1	2005	1	2	2005	0	0	3
3	A.J.O.F.M	1	2	2006	28	1	2007	0	11	27
4	Pensie Invaliditate Grd. 2	7	11	2007	30	4	2015	7	5	23
5	TOTAL REALIZAT							9	9	22



3. Calculul punctajului total realizat

Tabel Nr. 4

Nr. Crt.	Provenienta Puncte	Cuquantum
1	Studii Superioare	0.00000
2	Serviciul Militar Obligatoriu	0.80434
3	Pensie de Invaliditate	3.40287
4	Puncte Conditii Gr 2	0.00000
5	Puncte Conditii Deosebite	0.00000
6	Puncte Conditii Gr 1	0.00000
7	Puncte Conditii Speciale	0.00000
8	TOTAL Puncte Conditii Grele	0.00000
9	Pensie Suplimentara 2%	2.30626
10	Pensie Suplimentara 3%	2.37929
11	Pensie Suplimentara 5%	0.43272
12	TOTAL Pensie Suplimentara	5.11826
13	Punctaj TOTAL	49.46520
14	Punctaj Mediu Anual	1.41329

TABEL VALORI NUMERICE ANUALE

Tabel Nr 5

AN DE ACTIVITATE	PUNCTAJ ANUAL (puncte)	Pensie Suplimentara (puncte)	TOTAL Puncte (puncte)	Punctaj Mediu Anual (puncte)	Valoare Pensie (LEI)
1968	0.81778	0.04479	0.86256	0.02464	20.46002
1969	0.71550	0.11448	0.82998	0.02371	19.68705
1970	0.94537	0.15126	1.09663	0.03133	26.01216
1971	0.80467	0.09974	0.90441	0.02584	21.45260
1972	0.62305	0.00000	0.62305	0.01780	14.77882
1973	0.85935	0.11172	0.97107	0.02774	23.03372
1974	0.95690	0.12440	1.08129	0.03089	25.64829
1975	0.98947	0.12863	1.11811	0.03195	26.52147

1976	0.93036	0.12095	1.05130	0.03004	24.93690
1977	0.94147	0.12239	1.06386	0.03040	25.23480
1978	0.94037	0.13165	1.07202	0.03063	25.42830
1979	0.96388	0.13494	1.09882	0.03139	26.06396
1980	1.17609	0.16465	1.34074	0.03831	31.80239
1981	1.14653	0.16051	1.30704	0.03734	31.00297
1982	1.06252	0.14875	1.21128	0.03461	28.73147
1983	1.05374	0.14752	1.20126	0.03432	28.49400
1984	1.09950	0.15393	1.25343	0.03581	29.73147
1985	1.17499	0.16450	1.33949	0.03827	31.77270
1986	1.17359	0.20573	1.37933	0.03941	32.71764
1987	1.19685	0.25134	1.44818	0.04138	34.35090
1988	1.18968	0.24983	1.43951	0.04113	34.14524
1989	1.24453	0.26135	1.50588	0.04303	35.71941
1990	1.26303	0.25257	1.51560	0.04330	35.94994
1991	1.00070	0.15330	1.15399	0.03297	27.37272
1992	1.06830	0.14131	1.20961	0.03456	28.69192
1993	1.04706	0.13612	1.18318	0.03381	28.06503
1994	1.13765	0.14789	1.28555	0.03673	30.49321
1995	1.22186	0.15884	1.38070	0.03945	32.75016
1996	1.45771	0.18950	1.64721	0.04706	39.07177
1997	1.31290	0.17068	1.48358	0.04239	35.19048
1998	1.09433	0.14226	1.23660	0.03533	29.33211
1999	1.23011	0.21358	1.44369	0.04125	34.24434
2000	1.02134	0.17363	1.19497	0.03414	28.34466
2001	1.11604	0.04551	1.16155	0.03319	27.55190
2002	1.25208	0.00000	1.25208	0.03577	29.69945
2003	1.13735	0.00000	1.13735	0.03250	26.97785
2004	0.94680	0.00000	0.94680	0.02705	22.45812
2005	0.72660	0.00000	0.72660	0.02076	17.23492
2006	0.43780	0.00000	0.43780	0.01251	10.38467
2007	0.53744	0.00000	0.53744	0.01536	12.74801
2008	0.44827	0.00000	0.44827	0.01281	10.63290
2009	0.48542	0.00000	0.48542	0.01387	11.51428
2010	0.48464	0.00000	0.48464	0.01385	11.49576
2011	0.46165	0.00000	0.46165	0.01319	10.95037
2012	0.43974	0.00000	0.43974	0.01256	10.43055
2013	0.43537	0.00000	0.43537	0.01244	10.32707
2014	0.42899	0.00000	0.42899	0.01226	10.17575
2015	0.14757	0.00000	0.14757	0.00422	3.50037
TOTAL 1	44.34694	5.11826	49.46520	1.41329	1173.31458
Indice Corectie (1.07)	0	0	0	0	0
TOTAL GENERAL*	44.34694	5.11826	49.46520	1.41329	1173.31458

* Valori brute înainte de fiscalizare;

Grafic Contributie anuala la total pensie (Coloana 5 din Tabel nr.6)

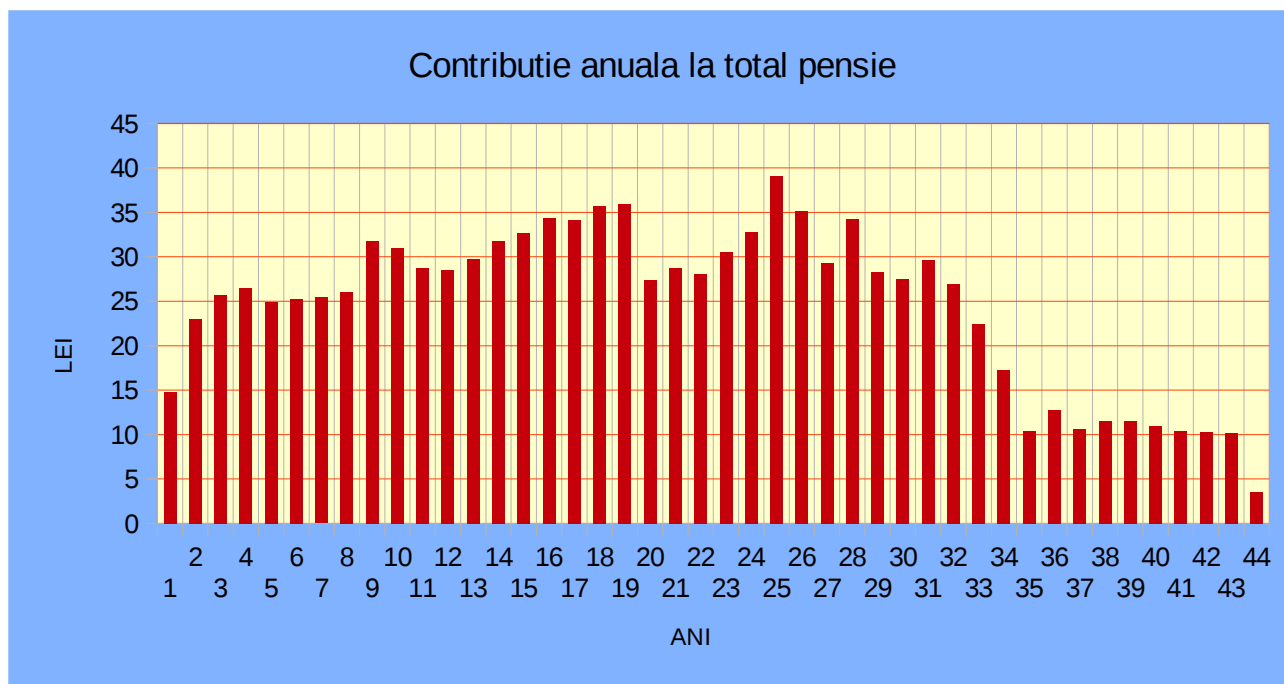

Valoarea cea mai mare corespunde anului 1996 ;

4. VALORI NUMERICE PENSII

- **EFACTE ALE LEGISLATIEI CURENTE ASUPRA PENSIEI:**

Pensionarii cu venituri din pensii care depasesc 740 lei sunt contribuabilii ai sistemelor de asigurari sociale, incepand cu 1 ianuarie 2011. [conform art. 296³ lit. d) din Codul Fiscal, astfel cum a fost modificat prin OUG 117/2010, denumit in continuare Codul Fiscal 2011] Casa Nationala de Pensii si Alte Drepturi de Asigurari Sociale, prin casele judetene de pensii, si entitatile care platesc venituri din pensii, calculeaza, retin, platesc si, dupa caz, suporta, potrivit prevederilor legale, contributiile sociale obligatorii, in numele asiguratului, pentru pensionarii cu venituri din pensii care depasesc 740 lei. [conform art. 296³ lit. f) pct. 4 si 5 din Codul Fiscal 2011];

FISCALIZARE PENSIE

VALOARE BRUTA PENSIE : 1173,31 Lei

- $1173,31 - 740 = 433,31$ lei valoare ce se fiscalizeaza prin CAS de 5,5%;
- $433,31 - 5,5\%(23,83) = 409,48$ lei ;
- **Cost CAS = 23,83 lei.**
- $1149,48 - 1000 = 149,48$ lei valoare ce va fi impozitata cu 16%;
- $149,48 - 16\%(23,917) = 125,56$ lei
- **Cost impozit 16% = 23,917 lei.**

- **Total cost fiscal (CAS +impozit) = 23,83 +23,917 = 47,75 lei;**

Tabel valori numerice proces de fiscalizare pensie

Tabel Nr 6

Nr. Crt.	Valori fiscalizare	sume
1	Valoare Bruta Pensie	1173.31458
2	Valoare supusa CAS 5,5%	433.31458
3	CAS 5,5% Retinut	23.83230
4	Valoare supusa impozitului de 16%	149.48228
5	Impozit 16% Retinut	23.91716
6	Total Venit Retinut	47.74947
7	Valoare Neta Pensie	1125.57



VALOARE NETĂ PENSIE(Mai 2015) = 1173,31 – 47,75 = 1125,57(1126) Lei

6. CONCLUZII: Practic din Septembrie 2010 puteati pleca



7. RECOMANDARI: Realizarea



În final țin sa va felicit pentru întreaga cariera și pentru ca ați ales serviciile dezvoltate de www.pensiata.ro cu precizarea ca raman la dispozitia dumneavoastră pentru orice problema legată de pensionare.

Cu respect si la dispozitia dumneavoastra,

	CONSULTANT Covaciu IOAN
	@: consultanta@pensiata.ro –CONSULTANTA PENSII
	@: calcul@pensiata.ro , calculpensiata@gmail.com - CALCUL PENSII
	TM 0743 546819, 0724 414043;
	www.pensiata.ro TRAIESTE-TI VIATA TOATA !